



Invitación

XXV Exposición "EL JUGUETE EN LA FÍSICA"



Hacemos una atenta invitación a los alumnos que cursan Física, así como a los profesores que imparten la asignatura, a fin de participar en esta exposición. Se efectuará el 26 de abril del año en curso de 12:00 a 15:30 hrs. Tiene como propósito socializar lo aprendido por los alumnos en las asignaturas de Física, apoyar la enseñanza y aprendizajes de los programas, promover el agrado por esta asignatura, al igual que su utilidad en la vida cotidiana y enriquecer su formación transversal.



BASES

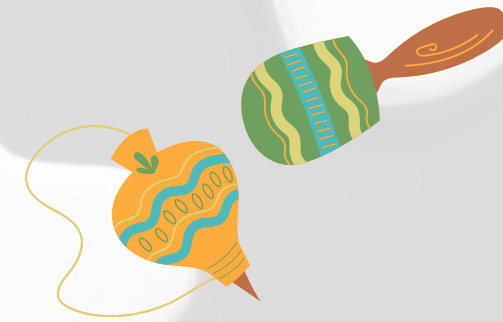

1. El evento será en la modalidad de ponencia, sobre la investigación de aplicaciones de fenómenos físicos en los juguetes. Los alumnos se apoyarán de un prototipo de su juguete y una cartulina o pliego de papel bond, el que se instalará a las 11:30.
2. La contribución del profesor consistirá en asesorar a los alumnos por mínimo 20 horas, en la investigación y presentación.
3. La participación de los alumnos puede ser individual o por parejas, con un solo asesor. El día del evento se les proporcionará su número de registro, el cual se colocará en el ángulo inferior derecho del cartel, junto con su(s) nombre(s), grupo y nombre de asesor.
4. La inscripción¹ será desde la publicación de esta invitación y hasta el 22 de abril, en la dirección siguiente: <https://forms.office.com/r/PWurCe6qVe> (se puede acceder con el QR)
5. Los alumnos permanecerán en la zona de exposición durante al menos una hora, dentro de la que realizarán su exposición a los asistentes. Quienes cumplan con esto se les otorgará constancia de participación. Se les exhorta a no sacar mesas o bancos de los salones y a dejar limpio su lugar al termino del evento.
6. Recibirán constancia los profesores que asesoren mínimo 2 equipos y entreguen durante las dos semanas posteriores al evento a los organizadores su Plan de Trabajo y el Informe correspondiente en los formatos que la Secretaria Académica proporcione (se les harán llegar).
7. Cualquier aclaración será resuelta por los miembros del comité organizador.



Ciudad de México, febrero 25 de 2024

Profesores Organizadores

Leonardo Gabriel Carrillo Contreras

María Esther Rodríguez Vite

Ana Laura Ibarra Mercado

Carlos Alberto Villarreal Rodríguez



1. Para realizar la inscripción deben conocer los siguientes datos:

- Nombre completo de los integrantes.
- Grupo de la clase de Física.
- Juguete elegido.
- Nombre completo del profesor (asesor).
- Correo institucional.

Nota: En caso de participar en pareja, solo un integrante debe realizar la inscripción del trabajo.